



東華三院
黃祖棠長者地區中心 - 綜合家居照顧服務隊
服務簡介

黃祖棠長者地區中心註冊社工

余秀鳳姑娘

2008年6月27日

綱要

- ✪ 機構介紹
- ✪ 服務目標
- ✪ 服務對象
- ✪ 服務範圍
- ✪ 服務特色

- ✪ 服務分類及內容
- ✪ 服務收費
- ✪ 申請服務
- ✪ 退出或終止服務

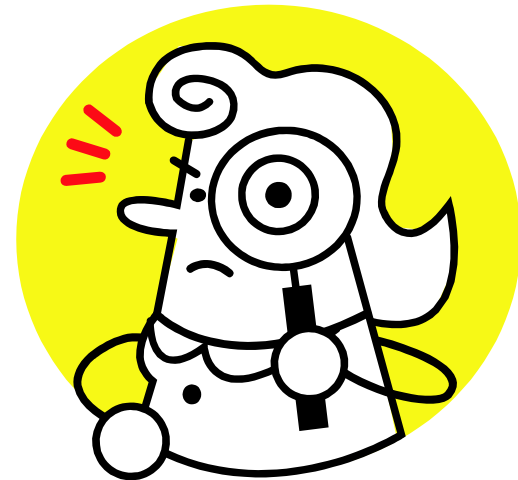

機構介紹

📍 東華三院黃祖棠社會服務大樓

📍 地址：

九龍何文田常盛街39號
東華三院黃祖棠社會服務
大樓地下



服務目標

「老有所屬」、「持續照顧」

- 為體弱長者、殘疾人士及有需要的家庭提供全面的日間護理和社區照顧服務，使他們繼續在熟悉的社區中生活，並保持或加強個人自我照顧能力。



服務對象

- ✦ 年滿六十歲或以上在區內居住的長者
- ✦ 殘疾人士
- ✦ 有特殊需要的個人或家庭

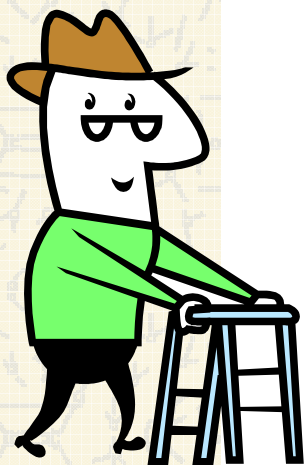

服務範圍

✿ 普通個案

- 常樂邨、窩打老道山、
- 窩打老道66-86號(雙數)、
- 亞皆老街126-190號(雙數)、
- 何文田山道、何文田街、
- 文福道、文運道、
- 登巴道、巴富街、
- 石鼓街、陶域道、
- 祐滿街、嘉齡道、
- 學餘里、常康街、
- 敬德街、常興街、
- 愛民邨、俊文苑

✿ 體弱或殘疾個案

- 九龍城區

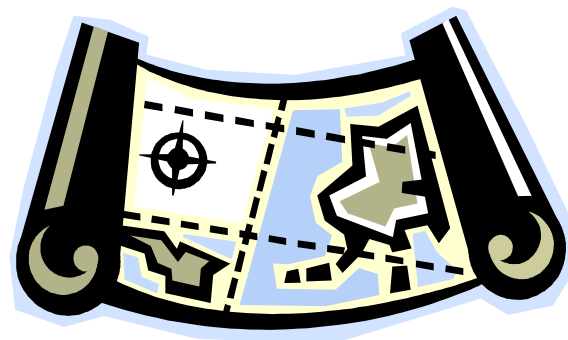

服務特色

專業照顧員跟進照顧



服務特色

☀️ 連繫社區



☀️ 達致身、心、社、靈的全面照顧

服務特色

✦ 跨界別協作，共同關顧有需要人士



服務特色

✦ 跨專業合作，為體弱或殘疾個案制訂個人關顧計劃

社工

物理治療師



護士

職業治療師

服務分類及內容

✦ 普通個案

- 身體健康/機能是沒有或輕度受損的個案
- 身體健康/機能的受損或殘障程度為中度或以上，但只需要個人照顧及家居服務的個案



服務分類及內容

✎ 普通個案

- 服務包括

- 個人照顧、簡單護理
- 家居清潔、護送服務
- 膳食、洗衣服務
- 購物、送遞服務

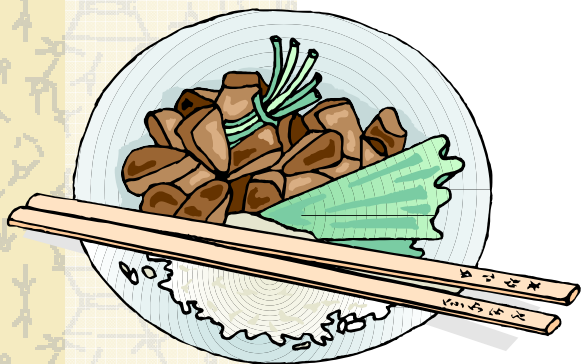

服務分類及內容

👤 體弱或殘疾個案

- 經社會福利署評核為身體機能的受損程度是中度或以上；或殘障程度是嚴重受損及需要一系列護理服務的個案。

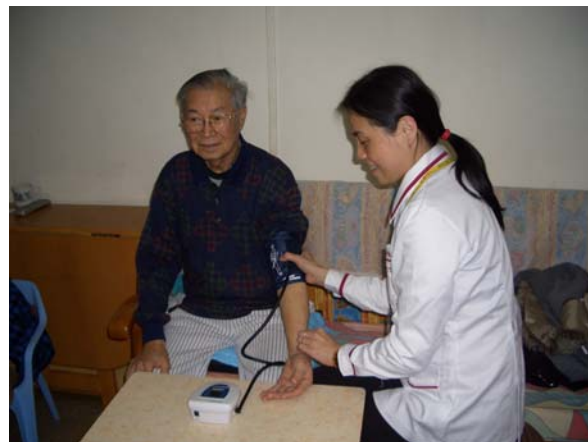

服務分類及內容

- ✦ 除提供普通個案所列的各項服務外，亦按服務使用者的需要，提供個別護理服務，包括：
 - 使用針藥的正確技巧和傷口護理等
 - 保持活動能力的復康訓練
 - 改善家居環境及安全評估
 - 日間及住宿暫託照顧
 - 護老者支援服務
 - 24 小時緊急支援服務



服務收費

- ✦ 將按照社會福利署所釐定的收費水平，各項收費或每年作出調整，並按服務使用者的經濟情況而釐定。



申請及查詢

普通個案

- 可以自行向綜合家居照顧服務隊申請，亦可透過社會服務機構轉介，所有申請需經社工審核。

體弱或殘疾個案

- 可向(綜合)家庭服務中心、醫務社工、長者地區中心及長者鄰舍中心申請，並需經社會福利署統一評估辦事處評估及審核資格。



退出服務

- ✦ 中心及服務使用者均有權提出終止服務。
- ✦ 如服務使用者離開服務超過三十天或以上，亦當自動退出服務處理。
- ✦ 社工會定期評估服務使用者最新情況，按其需要或轉變而增加、刪減或終止其服務。如有需要，社工亦會轉介使用其他合適的服務。



聯絡我們

📍 地址：九龍何文田常盛街三十九號東華三院
黃祖棠社會服務大樓地下

☎ 電話：2712 9209

☎ 傳真：2712 9850

✉ 電郵：wctdecc@tungwahcsd.org

🕒 辦公時間：星期一至六

上午八時三十分至下午六時三十分
星期日及公眾假期休息



謝謝！

